

TRIBUNAL DE ARBITRAJE Y ESCALAFÓN DEL ESTADO DE JALISCO

ESTUDIO Y CUENTA

Mes	Laudo	Incidente	Planilla de Liquidación	Total
Julio 2015	117	100	46	263
Agosto 2015	173	122	45	340
Septiembre 2015	232	172	67	471
Octubre 2015	221	117	60	398
Noviembre 2015	173	94	61	328
Diciembre 2015	120	40	32	192
Enero 2016	155	92	45	292
Febrero 2016	176	80	48	304
Marzo 2016	114	49	29	192
Abril 2016	191	102	43	336
Mayo 2016	168	122	45	335
Junio 2016	165	231	47	443
	2005	1321	568	3894

Promedio 167.08 110.08 47.33 324.50

Mes	Laudo	Incidente	Planilla de Liquidación	Total
Julio 2016	77	85	20	182
Agosto 2016	143	184	58	385
Septiembre 2016	145	220	60	425
Octubre 2016	122	118	30	270
Noviembre 2016	137	78	45	260
Diciembre 2016	93	124	34	251
Enero 2017	135	107	40	282
Febrero 2017	127	90	44	261
Marzo 2017	201	137	71	409
Abril 2017	64	38	32	134
Mayo 2017	175	106	73	354
Junio 2017	147	150	77	374
	1566	1437	584	3587

Promedio 130.50 119.75 48.67 298.92

Mes	Laudo	Incidente	Planilla de Liquidación	Total
Julio 2017	93	63	31	187
Agosto 2017	188	161	56	405
Septiembre 2017	147	91	27	265
Octubre 2017	157	115	56	328
Noviembre 2017	142	85	62	289
Diciembre 2017	107	70	40	217
Enero 2018	182	75	54	311
Febrero 2018	215	161	47	423
Marzo 2018	157	123	55	335
Abril 2018	177	96	47	320
Mayo 2018	189	141	66	396
Junio 2018	181	135	39	355
	1935	1316	580	3831

Promedio 161.25 109.67 48.33 319.25

Mes	Laudo	Incidente	Planilla de Liquidación	Total
Julio 2018	162	93	52	307
Agosto 2018	193	137	70	400
Septiembre 2018	151	148	51	350
Octubre 2018	212	223	77	512
Noviembre 2018	144	143	46	333
Diciembre 2018	98	117	35	250
Enero 2019	152	161	52	365
Febrero 2019	189	151	52	392
Marzo 2019	321	150	45	516
6 de Abril 2019	69	19	14	102
Mayo 2019				
Junio 2019				
	1691	1342	494	3527

Promedio 169.10 134.20 49.40 352.70

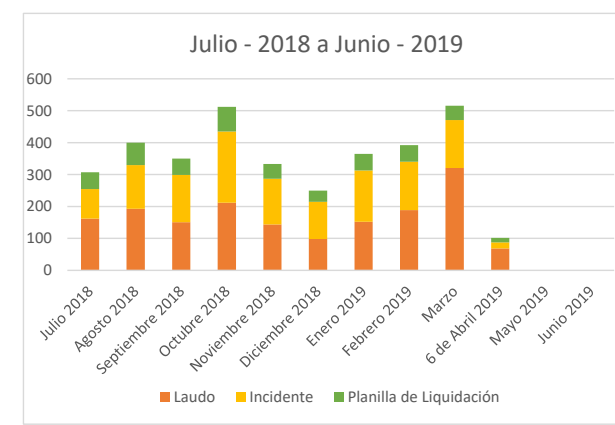
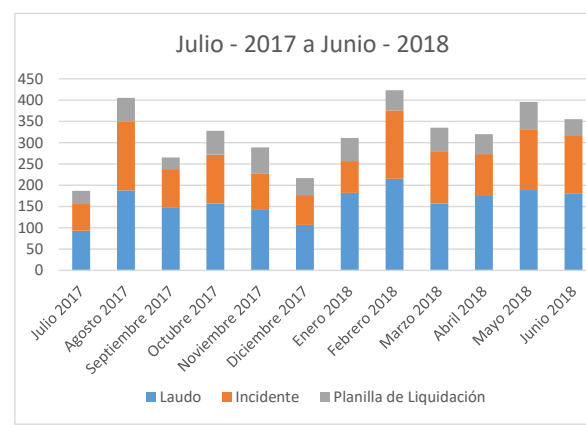
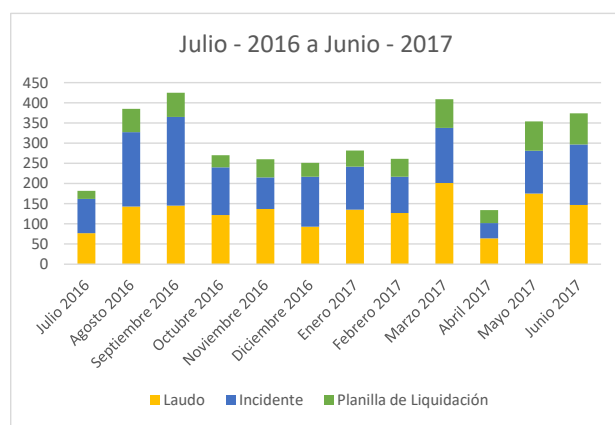
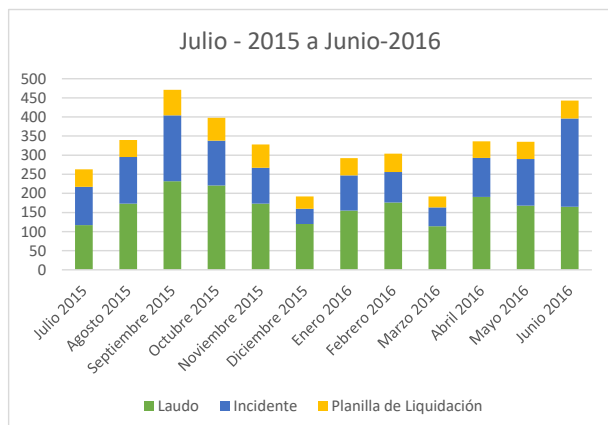

Tribunal de Arbitraje y Escalafón

Estudio y Cuenta

Lados dictadas del 6 de Febrero al 6 de Marzo 2019

		06 de Febrero al 06 de Marzo		
		Ordinario	Cumplimiento de Amparo	Total
Magda. Verónica Elizabeth Cuevas García	Ana Elizabeth Valdivia Sandoval	6	9	15
	Diana Karina Flores Enríquez	9	2	11
	Hilda Magaly Torres Cortes	15	3	18
	José Juan López Ruiz	19	1	20
	María De Los Ángeles García Martínez	5	1	6
	Pamela Magaly Villegas Saucedo	8	7	15
	Isaac Sedano Portillo	8	0	8
	Marlen Madrigal Maldonado	10	0	10
	Samuel González Alonso	14	0	14
	Alma Minerva Sánchez Sánchez	2	0	2
	Total	96	23	119
Magdo. Jaime Ernesto de Jesús Acosta Espinoza	Claudia Araceli Peña Flores	12	6	18
	Cynthia Lizbeth Guerrero Lozano	14	12	26
	Gladys Sánchez Sánchez	12	7	19
	Martha Roció Hernández Fernández	12	6	18
	Noemi Fabiola Guzman Robledo	10	4	14
	Ulises Esparza Gómez	10	5	15
	Viridiana Andrade Vázquez	10	4	14
	Leticia Reyes Garcia	0	0	0
	Ruth Alehi Aguilar Chavez	0	0	0
	Total	80	44	124
Magdo. José de Jesús Cruz Fonseca	Alejandro Sánchez Ramos	7	0	7
	Consuelo Rodríguez Aguilera	10	5	15
	Ignacio Manjarrez Rodríguez	13	3	16
	Janet Flores Gómez	12	0	12
	Miriam Lizette Castellanos Reyes	12	7	19
	Roberto Charis Trespalacios	3	0	3
	Victoria Pérez Frías	9	3	12
	Total	66	18	84
Sergio de la Torre Carlos		2	0	2
Total		244	85	329

Tribunal de Arbitraje y Escalafón

Estudio y Cuenta

Lados dictadas del 7 de Marzo al 6 de Abril 2019

		07 de Marzo al 06 de Abril		
		Ordinario	Cumplimiento de Amparo	Total
Magda. Verónica Elizabeth Cuevas García	Ana Elizabeth Valdivia Sandoval	3	8	11
	Diana Karina Flores Enríquez	5	3	8
	Hilda Magaly Torres Cortes	5	2	7
	José Juan López Ruiz	9	2	11
	María De Los Ángeles García Martínez	4	1	5
	Pamela Magaly Villegas Saucedo	4	4	8
	Isaac Sedano Portillo	6	0	6
	Marlen Madrigal Maldonado	7	0	7
	Samuel González Alonso	8	0	8
	Alma Minerva Sánchez Sánchez	0	0	0
	Total	51	20	71
Magdo. Jaime Ernesto de Jesús Acosta Espinoza	Claudia Araceli Peña Flores	7	5	12
	Cynthia Lizbeth Guerrero Lozano	15	10	25
	Gladys Sánchez Sánchez	9	8	17
	Martha Rocío Hernández Fernández	5	6	11
	Noemi Fabiola Guzman Robledo	12	6	18
	Ulises Esparza Gómez	4	0	4
	Viridiana Andrade Vázquez	9	3	12
	Leticia Reyes Garcia	0	0	0
	Ruth Alehi Aguilar Chavez	0	0	0
	Total	61	38	99
Magdo. José de Jesús Cruz Fonseca	Alejandro Sánchez Ramos	6	4	10
	Consuelo Rodríguez Aguilera	11	2	13
	Ignacio Manjarrez Rodríguez	9	4	13
	Janet Flores Gómez	7	0	7
	Miriam Lizette Castellanos Reyes	10	3	13
	Roberto Charis Trespalacios	3	0	3
	Victoria Pérez Frías	11	2	13
	Total	57	15	72
Total		169	73	242